AULON

Réserve NATURELLE RÉGIONALE

OCCITANIE LA RÉGION Pyrénées Méditerranée

Agrifaune sur les estives d'Aulon

Améliorer la surface pastorale et l'habitat de la perdrix grise des Pyrénées

AGRIFAUNE

LE PROJET

La Commune d'Aulon, gestionnaire d'estives, a souhaité à l'issue d'un diagnostic pastoral **engager un projet consistant à freiner la fermeture des zones de combat entre forêts et pelouses d'altitude**.

Elle a confié à **l'association «la Frênette», gestionnaire de la Réserve**, compétente en matière de gestion du milieu naturel, **le pilotage de ce projet**.

Cette opération a été réalisée dans le cadre du **programme AGRIFAUNE** dont l'objectif principal est d'**inciter les agriculteurs et les chasseurs à travailler ensemble** afin de **favoriser la prise en compte de la biodiversité, de la faune sauvage, ou plus largement de l'environnement, par l'agriculture.**

Localement **ce projet a reçu un écho très favorable de la part des acteurs**, qui ont montré leur volonté d'entreprendre ensemble une démarche pertinente et innovante pour **concilier des espaces d'élevage performants avec le maintien de la petite faune de montagne, notamment de la perdrix grise des Pyrénées**.

QUE REPRÉSENTE LA PERDRIX GRISE DES PYRÉNÉES ?

- Un oiseau de la **famille des galliformes de montagne** dont l'habitat se superpose à peu de chose près au domaine pastoral d'altitude.
- Une **espèce indicatrice de la richesse biologique** (faune, flore) des milieux de l'étage subalpin, entre forêts, landes et prairies (1 400 m – 2 300 m).
- Une **espèce qui fédère les énergies** et la volonté des acteurs des territoires de montagne (chasseurs, éleveurs, scientifiques, gestionnaires, randonneurs…), pour travailler ensemble sur le milieu qu'elle occupe.

LES PARTENAIRES

Ce projet a pour ambition de faire de la conservation des habitats de reproduction de la perdrix grise des Pyrénées un trait d'union pour mutualiser les connaissances et les compétences techniques de chacun, à savoir :

- l'**Office National de la Chasse et de la Faune Sauvage**, expert des galliformes de montagne ;
- la **Chambre d'Agriculture et la Commune d'Aulon**, compétentes en matière de gestion pastorale ;
- la **Fédération Départementale des Chasseurs** impliquée dans la restauration des habitats de la faune et de son suivi avec la **Société Locale de Chasse d'Aulon** ;
- l'**association « la Frênette »**, gestionnaire de la Réserve Naturelle Régionale d'Aulon, pour sa maîtrise de gestion de dossiers multi-acteurs.

RENSEIGNEMENTS : 05 62 39 52 34
rnr.aulon@orange.fr - www.rnr-aulon.com

www.up-crastil.com. Crédits photos : A. Benton, L. Feuga, R. Laffitte, C. Ringeval, Shutterstock.

UN TRAVAIL PARTENARIAL DANS L'INTÉRÊT DES USAGERS

Nous voulions engager une action innovante commune aux usagers de la montagne dans un souci de préservation de la biodiversité. Cette action fédératrice a permis de mutualiser des compétences et des savoirs faire dans l'intérêt de tous.

Jean-Bertrand Dubarry

Maire de la Commune d'Aulon, propriétaire et gestionnaire des estives d'Aulon.

60 chèvres de race Pyrénéenne participent à la reconquête des milieux fermés d'estive, avec aussi des ovins et des bovins, grâce au gardiennage des troupeaux.

Application de l'itinéraire technique pastoral durable qui intègre la conservation voire l'amélioration des habitats de reproduction de la perdrix grise des Pyrénées.

«Sur l'année 2015, les partenaires se sont employés à **élaborer des principes de gestion des espaces pâturés, à travers notamment la conduite des troupeaux (bovins, caprins et ovins) en estive.** Les chasseurs et les agriculteurs collaborent pour **enrichir la biodiversité pyrénéenne** dans le souci de la protection des milieux».

Jean-Louis Cazaubon

Président de la Chambre d'Agriculture des Hautes-Pyrénées.

Mission de sensibilisation d'un établissement scolaire sur cette action de génie écologique.

Le pastoralisme est une activité indispensable pour la conservation de la perdrix grise des Pyrénées.

3 hectares rouverts à l'aide d'une motofaucheuse équipée d'un broyeur.

Matériel adapté aux terrains accidentés permettant de réaliser une mosaïque fine de milieux ouverts et fermés.

«En 2014, près de **3 hectares de rhododendrons et genévriers ont été rouverts en mosaïque,** permettant de **répondre aux besoins de protection, de reproduction, et d'alimentation de la perdrix grise des Pyrénées**. Ces actions ont également permis d'**ouvrir de nouveaux cheminements intéressants pour le pastoralisme**.»

Jean-Marc Delcasso

Président de la Fédération Départementale des Chasseurs des Hautes-Pyrénées.

Entre 50 et 60 % de landes sont nécessaires à la perdrix grise des Pyrénées pour assurer son habitat de reproduction optimal.

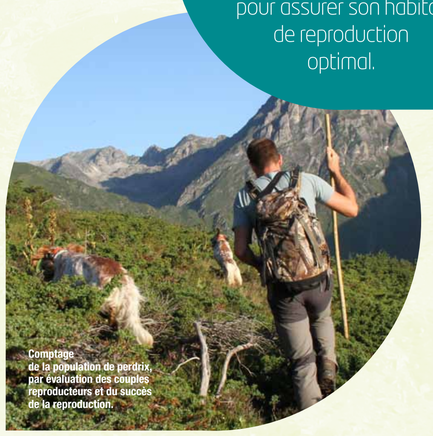

Comptage de la population de perdrix, par évaluation des couples reproducteurs et du succès de la reproduction.

«Ces **travaux de broyage** des landes fermées par «petites trouées» **favorisent une recolonisation de ces milieux par différentes espèces** (faune et flore) ; **un suivi écologique permet d'évaluer leur efficacité au regard des objectifs initiaux**.»

Michel Jarrige

Chef de Service de l'Office National de la Chasse et de la Faune Sauvage des Hautes-Pyrénées.

UNE MUTUALISATION DES COMPÉTENCES ET UN PARTAGE DES CONNAISSANCES

Les partenaires Agrifaune engagés en haute vallée d'Aure (Hautes-Pyrénées) veillent à la recherche d'un objectif commun entre aménagement pastoral, conservation des habitats de la perdrix grise des Pyrénées et maintien de la diversité biologique, représentant un enjeu fort de la gestion des estives.

Les connaissances acquises permettront de dégager des éléments et des principes de gestion applicables à d'autres milieux analogues du massif pyrénéen.

Maurice Dubarry

Président de l'association « la Frênette », gestionnaire de la Réserve Naturelle Régionale d'Aulon.

PERDRIX GRISE DES PYRÉNÉES
Perdix perdix hispaniensis